

- Legende:**
- vorh. Grundstücksgrenze
 - gepl. Grundstücksgrenze
 - Fahrbahn (Asphalt)
 - Fahrbahn (Betonverbundsteinpflaster, ungefärbt)
 - Wasserlauf (Gossenstein, ungefärbt)
 - Wasserlauf (Rechteckpflaster, rot)
 - Gehweg (Betonverbundsteinpflaster, rotbunt)
 - Sicherheitsstreifen (Betonkleinpflaster, anthrazit)
 - Aufpflasterung (Betonverbundsteinpflaster rot, Rampen anthrazit mit Rechteckläufersteinen weiß eingefasst)
 - Bodenindikatoren
 - Grünfläche
 - Schotterrasen
 - gepl. Kasseler Sonderbord
 - gepl. Querungssteine
 - gepl. Hochbord
 - gepl. Rundbord
 - gepl. Tiefbord
 - gepl. RW- Schacht
 - gepl. Pfosten (rot-weiß)
 - gepl. Straßenbeleuchtung
 - vorh. Straßenbeleuchtung
 - vorh. Straßenbeleuchtung entfernen

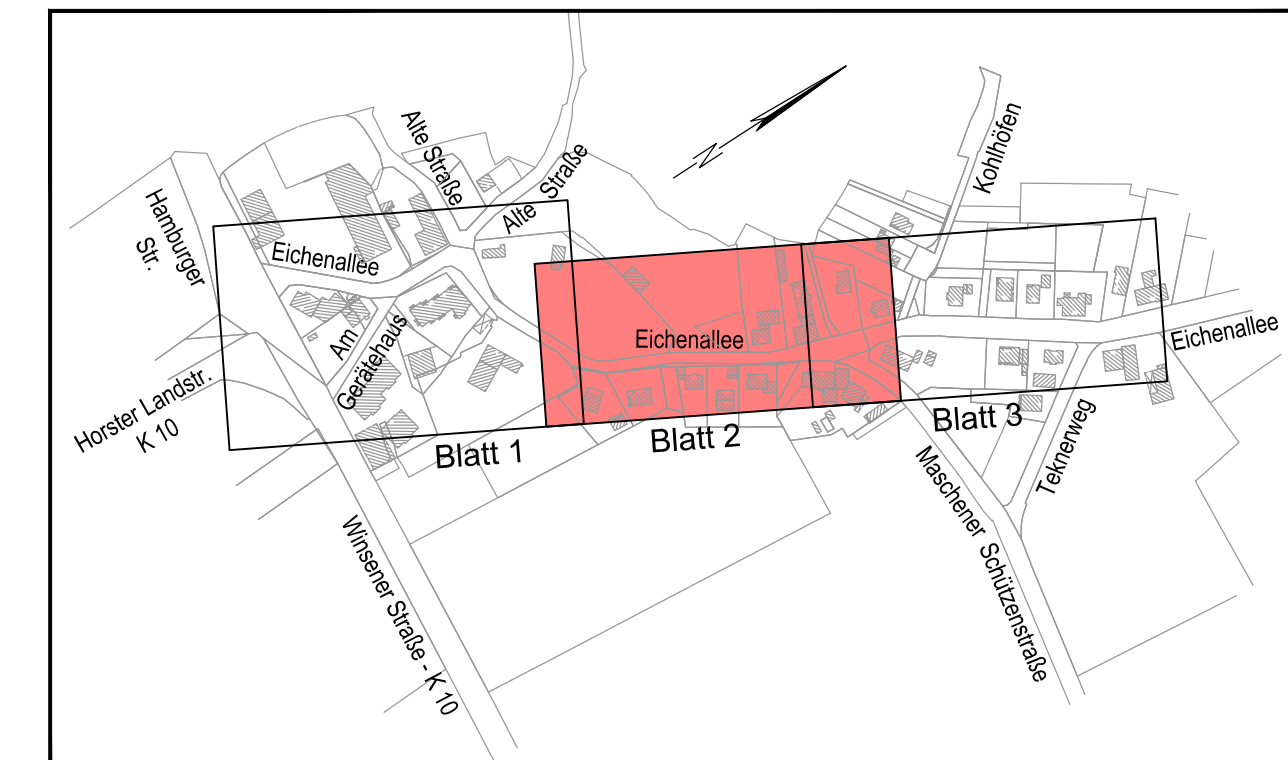

Index	Änderungen und Ergänzungen	gezeichnet	geprüft
-------	----------------------------	------------	---------

Verfasst: Hamburg, den 28.03.2017

IOB Ingenieurbüro für Bauwesen
Ohlenroth + Brunnchorst GmbH

21073 Hamburg, Buxtehuder Str. 112c, Tel./Fax (040) 780969 -0/30
 E-Mail: info@iob-bauplanung.de Homepage: www.iob-bauplanung.de

90C14-17 A
 Stand: Ma 28.03.17
 bearb.: Ko 03/17
 gepr.:

GEMEINDE SEEVETAL
 - Baumt / Tiefbauabteilung -

Kirchstraße 11
 21218 Seevetal
 Tel.: 04105/ 550 Fax: 04105/ 55280

Seevetal

Az.: 66.12.23/140	Produktkontor:	Rechnungsjahr: 2017
Bauvorhaben: Ausbau der Straßen und Oberflächenentwässerung "Eichenallee" und "Am Gerätehaus" zw. Wilsener Straße und Teknerweg		
Planbezeichnung: Verkehrstechnischer Lageplan Blatt 2	Plan Nr.: 90C14-17	Plangröße: 435 x 1135
Planungsphase: Ausführung	Maßstab: 1 : 250	
Seevetal, den _____	Seevetal, den _____	Seevetal, den _____
Sachbearbeiter	Abteilungsleiter	Baumtmeister

	VERMESSUNGS- UND INGENIEURBÜRO MOORWEG 2 • 21266 JESTEBURG TEL 04183/2417 • FAX 04183/5817	
	Datum	Name
	gem.: 05 / 2014	J. Sellhorn
	gez.: 05 / 2014	C. Arndt
gepr.:		