

- Legende:**
- vorh. Grundstücksgrenze
  - gepl. Grundstücksgrenze
  - Fahrbahn (Asphalt)
  - Fahrbahn (Betonverbundsteinpflaster, ungefärbt)
  - Wasserlauf (Gossenstein, ungefärbt)
  - Wasserlauf (Rechteckpflaster, rot)
  - Gehweg (Betonverbundsteinpflaster, rotbunt)
  - Sicherheitsstreifen (Betonkleinpflaster, anthrazit)
  - Auffpflasterung (Betonverbundsteinpflaster rot, Rampen anthrazit mit Rechteckläufersteinen weiß eingefasst)
  - Bodenindikatoren
  - Grünfläche
  - Schotterrasen
  - Grand
  - gepl. Kasseler Sonderbord
  - gepl. Querungssteine
  - gepl. Hochbord
  - gepl. Rundbord
  - gepl. Tiefbord
  - gepl. RW- Schacht
  - gepl. Pfosten (rot-weiß)
  - gepl. Straßenbeleuchtung
  - gepl. Rundbord
  - vorh. Straßenbeleuchtung entfernen

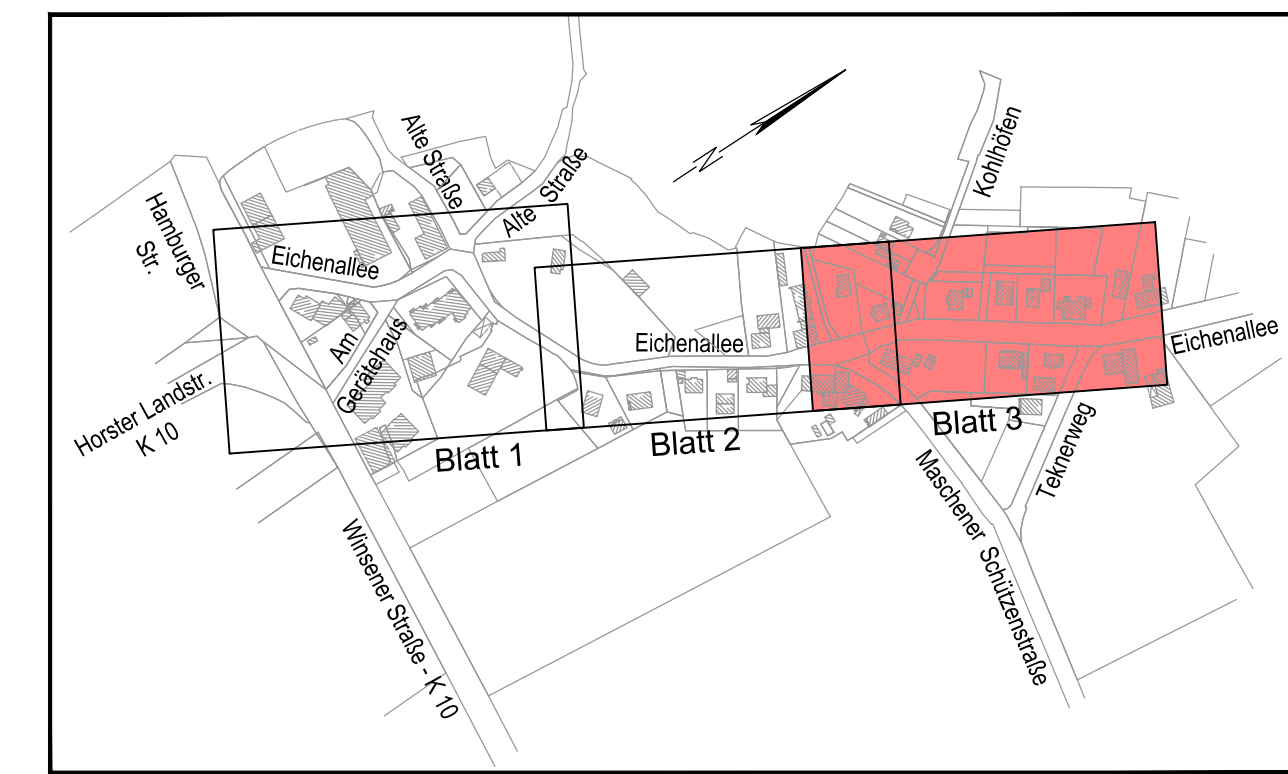

Index	Änderungen und Ergänzungen	gezeichnet	geprüft
-------	----------------------------	------------	---------

Verfasst: Hamburg, den 24.03.2017

**IOB** Ingenieurbüro für Bauwesen  
 Ohlenroth + Brunnchorst GmbH  
 21073 Hamburg, Buxtehuder Str. 112c, Tel./Fax (040) 780969 -0/30  
 E-Mail: info@iob-bauplanung.de Homepage: www.IOB-Bauplanung.de

90C14-18 A  
 Stand: Ma 24.03.17  
 bearb.: Ko 03/17  
 gepr.:

**GEMEINDE SEEVETAL**  
 - Bauamt / Tiefbauabteilung -

**Seevetal**

Kirchstraße 11  
 21218 Seevetal  
 Tel.: 04105/ 550 Fax: 04105/ 55280

Az.: 66.12.23/140	Produkt/konto: .....	Rechnungsjahr: 2017
-------------------	----------------------	---------------------

Bauvorhaben:  
**Ausbau der Straßen und Oberflächenentwässerung**  
 "Eichenallee" und "Am Gerätehaus" zw. Winsener Straße und Teknerweg

Planbezeichnung: Verkehrstechnischer Lageplan Blatt 3	Plan Nr.: 90C14-18
Planungsphase: Ausführung	Plangröße: 435 x 1135
Seevetal, den _____	Maßstab: 1 : 250
Sachbearbeiter _____	Seevetal, den _____
Abteilungsleiter _____	Bauamtsleiter _____

	VERMESSUNGS- UND INGENIEURBÜRO MOORWEG 2 • 21266 JESTEBURG TEL 04183/2417 • FAX 04183/5817	Datum	Name
	gem.: 05 / 2014	J. Sellhorn	
	gez.: 05 / 2014	C. Arndt	
	gepr.:		